



COMUNE DI MEZZOJUSO

CITTÀ METROPOLITANA DI PALERMO

DELIBERAZIONE DEL CONSIGLIO COMUNALE
n. 30 dell'11/12/2023

OGGETTO: ADOZIONE AGGIORNAMENTO “CATASTO DELLE AREE PERCORSE DAL FUOCO”, AI SENSI DELL'ART. 1, COMMA 2, LEGGE 21 NOVEMBRE 2000, N.353 “LEGGE QUADRO IN MATERIA DI INCENDI BOSCHIVI”- ANNUALITÀ 2017/2022.

L'anno **duemilaventitré**, il giorno **undici** del mese di **dicembre** alle ore **16:30** e seguenti, nella casa comunale sita in Mezzojuso, a seguito della notifica dell'avviso di convocazione nei modi e nei termini di legge si è riunito il Consiglio Comunale in seduta ordinaria e pubblica.

Dall'appello nominale risultano presenti e assenti i Consiglieri:

n.	Componente	Qualifica	Presente	Assente
1	BATTAGLIA BIAGIO	Presidente	x	
2	ABOU EL HAMZ HASNAA	Consigliere	x	
3	CANNELLA ILENIA	Consigliere	x	
4	GIAMMANCO ANGELA	Consigliere	x	
5	FALLETTA GIROLAMO	Consigliere	x	
6	MASI NICOLÒ	Consigliere	x	
7	TAVOLACCI MARIKA	Consigliere	x	
8	VERCIGLIO GIOACCHINO	Consigliere	x	
9	SCHILLIZZI ANTONINO	Consigliere	x	
10	DI CHIARA NUNZIO	Consigliere	x	
11	FIGLIA NICOLÒ	Consigliere	x	
12	SPITALERI ANTONELLA	Consigliere	x	

Presiede l'adunanza Sig. Battaglia Biagio nella sua qualità di Presidente del Consiglio il quale constatata la legalità dell'adunanza dichiara aperta la seduta ed invita gli intervenuti a deliberare sull'oggetto iscritto all'ordine del giorno.

Assiste e partecipa il Segretario Comunale Dott.ssa Giuseppina Cutrone.

Il Presidente, designa tre scrutatori nelle persone dei Consiglieri: Cannella Ilenia, Giammanco Angela e Spitaleri Antonella.

VERBALE DI SEDUTA

Il Presidente del Consiglio passa alla trattazione del terzo punto all'ordine del giorno avente ad oggetto "ADOZIONE AGGIORNAMENTO "CATASTO DELLE AREE PERCORSE DAL FUOCO", AI SENSI DELL'ART. 1° COMMA 2 LEGGE 21 NOVEMBRE 2000, N.353 "LEGGE QUADRO IN MATERIA DI INCENDI BOSCHIVI"- ANNUALITÀ 2017/2022".

Considerata l'assenza di richieste di intervento, si procede alla votazione per l'approvazione di deliberazione di cui in oggetto.

Eseguita la votazione in forma palese per alzata di mano, si ottiene il seguente risultato:

Consiglieri presenti n. 12;

Consiglieri votanti n. 12;

Voti favorevoli n. 12;

Pertanto,

IL CONSIGLIO COMUNALE

Vista l'allegata proposta di deliberazione avente ad oggetto: "ADOZIONE AGGIORNAMENTO "CATASTO DELLE AREE PERCORSE DAL FUOCO", AI SENSI DELL'ART. 1° COMMA 2 LEGGE 21 NOVEMBRE 2000, N.353 "LEGGE QUADRO IN MATERIA DI INCENDI BOSCHIVI"- ANNUALITÀ 2017/2022".

Visti gli allegati pareri resi ai sensi della l.r. 48/91 come integrato dall'art. 12 l.r. 30/2000 dall'art. 49 e dall'art. 147 comma 1 e dall'art. 147 bis del d. leg.vo. 267/2000, come modificato dal d.l. 174/2012, e successive modifiche;

Visto il vigente Regolamento di Funzionamento del Consiglio Comunale;

Visto il vigente OR.EE.LL.

Visto l'esito della votazione sopra riportata;

DELIBERA

di approvare, la superiore proposta di deliberazione, che si allega al presente atto per farne parte integrante e sostanziale.

Con successiva votazione che dà il seguente esito:

Consiglieri presenti n. 12;

Consiglieri votanti n. 12;

Voti favorevoli n. 12;

il Consiglio Comunale dichiara il presente atto immediatamente esecutivo ai sensi dell'art. 12, comma 2, L.R. n. 44/1991.

In assenza di ulteriori punti da trattare, il Presidente del Consiglio dichiara chiusa la seduta alle ore 18:05

IL RESPONSABILE DEL V SETTORE

che attesta di non trovarsi in nessuna ipotesi di conflitto di interessi nemmeno potenziale, né in situazioni che danno luogo ad obbligo di astensione ai sensi del D.P.R. 62/2013.

Premesso che:

- La L.R. 14/04/06 n. 14 all'art. 3 comma 1 ter ha stabilito che nel territorio della Regione Siciliana trovano applicazione, in quanto compatibili, ed ove non diversamente stabilito, le disposizioni di cui alla legge 21/11/2000 n. 353 e s.m.i., nonché al D. Lgs. 18/05/01 n.227.

- la legge 21 novembre 2000, n. 353 "Legge quadro in materia di incendi boschivi" successive modifiche ed integrazioni per ultimo dall'art. 9-sexies, comma 1, D.L. 20 giugno 2017, n. 91, convertito, con modificazioni, dalla legge 3 agosto 2017, n. 123, definisce divieti, prescrizioni e sanzioni sulle zone boschive e sui pascoli i cui soprassuoli siano stati percorsi dal fuoco prevedendo la possibilità da parte dei comuni di apporre, a seconda dei casi, vincoli di diversa natura sulle zone interessate;

- La legge 353/2000, Legge-quadro in materia di incendi boschivi, è finalizzata alla conservazione e alla difesa dagli incendi del patrimonio boschivo nazionale quale bene insostituibile per la qualità della vita e prescrive all'art. 10 c.1, quanto segue:

1. Le zone boscate ed i pascoli i cui soprassuoli siano stati percorsi dal fuoco non possono avere una destinazione diversa da quella preesistente all'incendio per almeno quindici anni. È comunque consentita la costruzione di opere pubbliche necessarie alla salvaguardia della pubblica incolumità e dell'ambiente. In tutti gli atti di compravendita di aree e immobili situati nelle predette zone, stipulati entro quindici anni dagli eventi previsti, deve essere espressamente richiamato il vincolo, pena la nullità dell'atto. E' inoltre vietata per dieci anni, sui predetti soprassuoli, la realizzazione di edifici nonché di strutture e infrastrutture finalizzate ad insediamenti civili ed attività produttive, fatti salvi i casi in cui per detta realizzazione sia stata già rilasciata, in data precedente l'incendio e sulla base degli strumenti urbanistici vigenti a tale data, la relativa autorizzazione o concessione. Sono vietate per cinque anni, sui predetti soprassuoli, le attività di rimboschimento e di ingegneria ambientale sostenute con risorse finanziarie pubbliche, salvo specifica autorizzazione concessa dal Ministro dell'ambiente, per le aree naturali protette statali, o dalla regione competente, negli altri casi, per documentate situazioni di dissesto idrogeologico e nelle situazioni in cui sia urgente un intervento per la tutela di particolari valori ambientali e paesaggistici. Sono altresì vietati per dieci anni, limitatamente ai soprassuoli delle zone boscate percorsi dal fuoco, il pascolo e la caccia.

A tal fine la Legge prevede al comma 2 dell'articolo 10 - l'obbligo per i Comuni di censire i soprassuoli percorsi dagli incendi, tramite apposito Catasto Incendi ed avvalendosi anche dei rilievi effettuati dal Corpo Forestale dello Stato, al fine di applicare i vincoli temporali previsti dal comma 1 della medesima legge. E' ammessa

la revisione degli elenchi con la cancellazione delle prescrizioni relative ai divieti di cui al comma 1 solo dopo che siano trascorsi i periodi rispettivamente indicati, per ciascun divieto.

La redazione, pubblicazione e approvazione del Catasto dei soprassuoli percorsi da incendio non costituisce un atto di pianificazione urbanistica né di governo del territorio poiché costituisce mera attività di certificazione ed elencazione, quindi ricognitiva, di vincoli che operano ope legis;

VISTO che con delibera di G.M. nel n. 63 del 13.11.2008, è stato istituito il "Catasto delle aree percorse dal fuoco (Catasto Incendi)", ai sensi dell'art. 10, comma 2 della legge n. 353/2000 e successive modifiche ed integrazioni, dettando le linee attuative ed il percorso tecnico amministrativo e metodologico per la redazione del "Catasto Incendi";

- il comma 2 dell'art. 10 della Legge 21 Novembre 2000, n. 353 prevede che i Comuni procedano all'aggiornamento annuale del Catasto Incendi con l'individuazione delle aree percorse dal fuoco nel quinquennio precedente;

DATO ATTO che:

- il IV Settore: Lavori Pubblici e cura della Città, ha provveduto alla perimetrazione dei soprassuoli che sono stati percorsi dal fuoco per gli anni dal 2017 al 2022, oggetto dei vincoli derivanti dalla citata legge n.353/2000, sulla base dei dati risultanti e recepiti dal Sistema Informatico Forestale SIF relativi agli eventi di incendio;

- il IV Settore ha redatto i seguenti elaborati, allegati alla presente quale sua parte formale, integrante e sostanziale:

- Elenco Catasto- Elenco Particelle percorse dal fuoco dal 2017 al 2022;

- Cartografie con gli anni di riferimento;

per l'anno 2021 non ci sono stati eventi di incendio;

per l'anno 2020 gli incendi non hanno interessato l'area boschiva;

RITENUTO, pertanto, necessario provvedere a effettuare l'aggiornamento annuale del "Catasto incendi delle aree percorse dal fuoco" (Catasto incendi), costituito dagli elaborati sopra citati;

DATO ATTO CHE:

- ai sensi dell'art. 10 della L.n. 353/2000 gli elaborati dell'aggiornamento annuale del catasto incendi devono essere pubblicati all'albo pretorio per 30 giorni consecutivi, periodo all'interno del quale chiunque può presentare osservazioni;

- dell'adozione del presente aggiornamento si darà diffusione anche attraverso la pubblicazione del sito internet istituzionale del Comune di Mezzojuso;

- le eventuali osservazioni dovranno essere poi analizzate entro i successivi 60 giorni, procedendo infine all'approvazione definitiva del catasto;

DATO ATTO che il presente provvedimento non comporta riflessi diretti o indiretti sulla situazione economico – finanziaria o sul patrimonio dell'ente e che pertanto non si rende necessario il parere contabile;

VISTI:

- la legge 21/11/2000 n. 353, art. 10;
- l'Ordinanza del Presidente del Consiglio dei Ministri n. 3624 del 22 ottobre 2007;
- il D.lgs. n.267 del 18/8/2000 e sue modifiche e integrazioni;

DATO ATTO che, ai sensi dell'art. 49, comma 1, del d.lgs. 18 agosto 2000, n.267, è stato richiesto e formalmente acquisito agli atti, il parere favorevole in ordine alla regolarità tecnica, espressa dal Responsabile dell'Area;

Per tutto quanto sopra espresso

PROPONE

1. DI APPROVARE, per le ragioni di cui in premessa, ai sensi dell'art. 10 della Legge 21/11/2000 n° 353, l'aggiornamento annuale del "Catasto delle aree percorse dal fuoco" (Catasto incendi) annualità dal 2017 al 2022, costituito dagli elaborati citati in premessa, posti in allegato, quali parti integranti, formali e sostanziali al presente provvedimento;
2. DI RATIFICARE l'avviso (Allegato A) da pubblicare all'Albo Pretorio comunale e sul sito istituzionale quale notifica di avvio del procedimento agli interessati, in forma collettiva, ai sensi dell'art. 7 e seguenti della legge n. 241/90, come recepita dalla L.R. 11 del 10/1991 e ss.mm.ii.;
3. DI RIMANDARE a successivo atto deliberativo la valutazione delle eventuali osservazioni presentate procedendo, entro i successivi 60 giorni, all'approvazione definitiva del "Catasto incendi con le aree percorse dal fuoco nel territorio comunale, aggiornamento anni dal 2017 al 2022 da parte del Consiglio Comunale;
4. DI DARE ATTO che il presente provvedimento non comporta riflessi diretti o indiretti sulla situazione economico – finanziaria o sul patrimonio dell'ente e che pertanto non si rende necessario il parere contabile;
5. di DARE MANDATO al V Settore di procedere alla diffusione dell'aggiornamento annuale del "Catasto delle aree percorse dal fuoco" anche attraverso la pubblicazione del sito internet istituzionale del Comune di Mezzojuso.

Il Responsabile del V settore Polizia municipale
Isp. Caterina Dispensa

ANNO 2017 – AREA 1

Incendio 21 agosto 2017

Foglio 13 Mezzojuso – particella 297 – mq. 4140;
Foglio 13 Mezzojuso – particella 298 – mq. 1250;
Foglio 13 Mezzojuso – particella 145 – mq. 230;
Foglio 13 Mezzojuso – particella 300 – mq. 429;
Foglio 13 Mezzojuso – particella 296 – mq. 300;
Foglio 13 Mezzojuso – particella 397 – mq. 286;
Foglio 13 Mezzojuso – particella 284 – mq. 1115;
Foglio 13 Mezzojuso – particella 114 – mq. 816;
Foglio 13 Mezzojuso – particella 283 – mq. 1000;
Foglio 13 Mezzojuso – particella 299 – mq. 355;

ANNO 2017 – AREA 2

Incendio 05 agosto 2017

Foglio 21 Mezzojuso – particella 37 – mq. 1060;
Foglio 21 Mezzojuso – particella 38 – mq. 1145;
Foglio 21 Mezzojuso – particella 39 – mq. 2241;
Foglio 21 Mezzojuso – particella 40 – mq. 4180;
Foglio 21 Mezzojuso – particella 54 – mq. 3760;
Foglio 21 Mezzojuso – particella 176 – mq. 1662;
Foglio 21 Mezzojuso – particella 179 – mq. 2487;
Foglio 21 Mezzojuso – particella 55 – mq. 754;
Foglio 21 Mezzojuso – particella 65 – mq. 820;

ANNO 2018

Incendio 27 aprile 2018

Foglio 12 Mezzojuso – particella 50 – Ha 4,15;

ANNO 2019

Incendio 30 luglio 2019

Foglio 12 Mezzojuso – particella 47 – Ha 1,01;

ANNO 2021

Assenza di Incendi

ANNO 2022

Incendio 27 giugno 2022

Foglio 25 Mezzojuso – particella 103 – mq. 2200;
Foglio 25 Mezzojuso – particella 194 – mq. 1150;
Foglio 25 Mezzojuso – particella 104 – mq. 2632;
Foglio 25 Mezzojuso – particella 195 – mq. 4187;
Foglio 25 Mezzojuso – particella 196 – mq. 4319;
Foglio 25 Mezzojuso – particella 208 – mq. 2965;
Foglio 25 Mezzojuso – particella 209 – mq. 3569;
Foglio 25 Mezzojuso – particella 210 – mq. 454;
Foglio 25 Mezzojuso – particella 215 – mq. 1055;
Foglio 25 Mezzojuso – particella 217 – mq. 3964;
Foglio 25 Mezzojuso – particella 218 – mq. 2690;
Foglio 25 Mezzojuso – particella 219 – mq. 343;
Foglio 25 Mezzojuso – particella 197 – mq. 2358;
Foglio 25 Mezzojuso – particella 329 – mq. 497;
Foglio 25 Mezzojuso – particella 330 – mq. 880;
Foglio 25 Mezzojuso – particella 198 – mq. 1465;
Foglio 25 Mezzojuso – particella 105 – mq. 4343;
Foglio 25 Mezzojuso – particella 106 – mq. 3659;
Foglio 25 Mezzojuso – particella 313 – mq. 136
Foglio 25 Mezzojuso – particella 312 – mq. 362;
Foglio 25 Mezzojuso – particella 310 – mq. 688;
Foglio 25 Mezzojuso – particella 308 – mq. 950;
Foglio 25 Mezzojuso – particella 307 – mq. 935;
Foglio 25 Mezzojuso – particella 282 – mq. 766;
Foglio 25 Mezzojuso – particella 107 – mq. 3398;
Foglio 25 Mezzojuso – particella 108 – mq. 1894;
Foglio 25 Mezzojuso – particella 109 – mq. 2000;
Foglio 25 Mezzojuso – particella 110 – mq. 2054;
Foglio 25 Mezzojuso – particella 111 – mq. 8253;
Foglio 25 Mezzojuso – particella 112 – mq. 7822;
Foglio 25 Mezzojuso – particella 113 – mq. 5046;
Foglio 25 Mezzojuso – particella 199 – mq. 3820;
Foglio 25 Mezzojuso – particella 200 – mq. 3936;
Foglio 25 Mezzojuso – particella 201 – mq. 4274;
Foglio 25 Mezzojuso – particella 202 – mq. 4750;
Foglio 25 Mezzojuso – particella 203 – mq. 4889;
Foglio 25 Mezzojuso – particella 204 – mq. 6500;
Foglio 25 Mezzojuso – particella 205 – mq. 4310;
Foglio 25 Mezzojuso – particella 206 – mq. 3702;
Foglio 25 Mezzojuso – particella 207 – mq. 1781;
Foglio 25 Mezzojuso – particella 125 – mq. 3370 + 4254 = 7624;
Foglio 25 Mezzojuso – particella 211 – mq. 946;
Foglio 25 Mezzojuso – particella 212 – mq. 4766;

Foglio 25 Mezzojuso – particella 213 – mq. 2875;
Foglio 25 Mezzojuso – particella 214 – mq. 829;
Foglio 25 Mezzojuso – particella 222 – mq. 1484;
Foglio 25 Mezzojuso – particella 224 – mq. 1139;
Foglio 25 Mezzojuso – particella 226 – mq. 890;
Foglio 25 Mezzojuso – particella 228 – mq. 630;
Foglio 25 Mezzojuso – particella 298 – mq. 1457;
Foglio 25 Mezzojuso – particella 242 – mq. 797;
Foglio 25 Mezzojuso – particella 350 – mq. 2810;
Foglio 25 Mezzojuso – particella 351 – mq. 2670;
Foglio 25 Mezzojuso – particella 352 – mq. 1477;
Foglio 25 Mezzojuso – particella 353 – mq. 3662;
Foglio 25 Mezzojuso – particella 354 – mq. 3616;
Foglio 25 Mezzojuso – particella 355 – mq. 4552;
Foglio 25 Mezzojuso – particella 357 – mq. 3621;
Foglio 25 Mezzojuso – particella 358 – mq. 1085;
Foglio 25 Mezzojuso – particella 612 – mq. 1546;
Foglio 25 Mezzojuso – particella 390 – mq. 600;
Foglio 25 Mezzojuso – particella 391 – mq. 1648;
Foglio 25 Mezzojuso – particella 389 – mq. 6972;
Foglio 25 Mezzojuso – particella 388 – mq. 4712;
Foglio 25 Mezzojuso – particella 458 – mq. 2318;
Foglio 25 Mezzojuso – particella 506 – mq. 8678;
Foglio 25 Mezzojuso – particella 508 – mq. 1970;
Foglio 25 Mezzojuso – particella 576 – mq. 1451;
Foglio 25 Mezzojuso – particella 574 – mq. 1298;
Foglio 25 Mezzojuso – particella 317 – mq. 2722;
Foglio 25 Mezzojuso – particella 616 – mq. 726;
Foglio 25 Mezzojuso – particella 617 – mq. 2450;
Foglio 25 Mezzojuso – particella 618 – mq. 2080 + 950 = 3030;
Foglio 25 Mezzojuso – particella 619 – mq. 7905;
Foglio 25 Mezzojuso – particella 620 – mq. 10905;
Foglio 25 Mezzojuso – particella 158 – mq. 2758;
Foglio 25 Mezzojuso – particella 163 – mq. 1879 + 786 = 2665;
Foglio 25 Mezzojuso – particella 164 – mq. 2939;
Foglio 25 Mezzojuso – particella 165 – mq. 3737;
Foglio 25 Mezzojuso – particella 172 – mq. 990;
Foglio 25 Mezzojuso – particella 126 – mq. 67474 – 3490 = 63984;
Foglio 25 Mezzojuso – particella 127 – mq. 700 + 11973 = 12673;
Foglio 25 Mezzojuso – particella 151 – mq. 15573;
Foglio 25 Mezzojuso – particella 146 – mq. 1319;
Foglio 25 Mezzojuso – particella 156 – mq. 700;

Foglio 21 Mezzojuso – particella 40 – mq. 4000;
Foglio 21 Mezzojuso – particella 49 – mq. 1500;
Foglio 21 Mezzojuso – particella 176 – mq. 2286;
Foglio 21 Mezzojuso – particella 54 – mq. 2609;
Foglio 21 Mezzojuso – particella 65 – mq. 1980;
Foglio 21 Mezzojuso – particella 184 – mq. 409;
Foglio 21 Mezzojuso – particella 69 – mq. 837;

Foglio 21 Mezzojuso – particella 723– mq. 182;
Foglio 21 Mezzojuso – particella 59 – mq. 842;

Foglio 28 Mezzojuso – particella 136 – mq. 2796;
Foglio 28 Mezzojuso – particella 19 – mq. 1697;
Foglio 28 Mezzojuso – particella 4 – mq. 1135;

COMUNE DI MEZZOJUSO

CITTÀ METROPOLITANA DI PALERMO



Piazza Umberto I° n.6 - 90030 Tel. 0918203237
comunemezzojuso@pec.it



CATASTO SOPRASSUOLI PERCORSI DAL FUOCO – ANNO 2017/2022

VISTA la Legge 21 novembre 2000, n. 353 “Legge quadro in materia di incendi boschivi”, in esecuzione della delibera di G.M. n. 128 del 02/08/2023;

SI AVVISANO I CITTADINI

Che gli elaborati costituenti l’aggiornamento del “Catasto dei soprassuoli percorsi dal fuoco per gli anni 2017 al 2022 sono depositati e consultabili, per trenta giorni, presso il V Settore : Polizia Municipale e sul sito internet del Comune di Mezzojuso.

Durante il periodo di deposito sarà possibile presentare eventuali osservazioni.

Decorso tale termine, si provvederà a valutare le osservazioni presentate e ad approvare, nei successivi sessanta giorni, gli elenchi definitivi delle particelle catastali candidate ad essere inserite nel catasto incendi e quindi sottoposte ai vincoli di cui all’art. 10 della Legge 21/11/2000 n. 353 e le relative perimetrazioni.



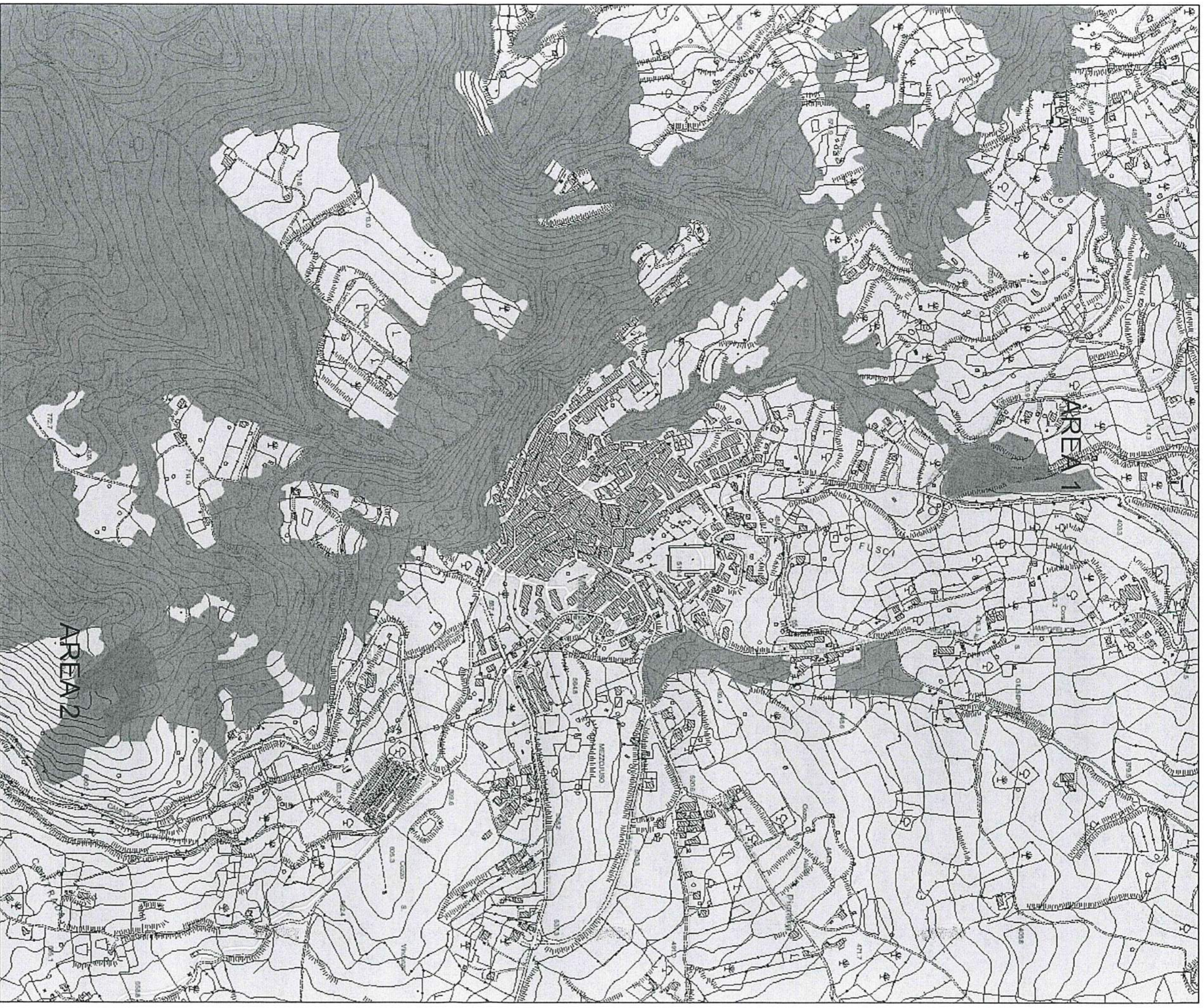

Con la sua pubblicazione all’Albo Pretorio, la presente informativa assume il carattere della notorietà ai sensi di legge.

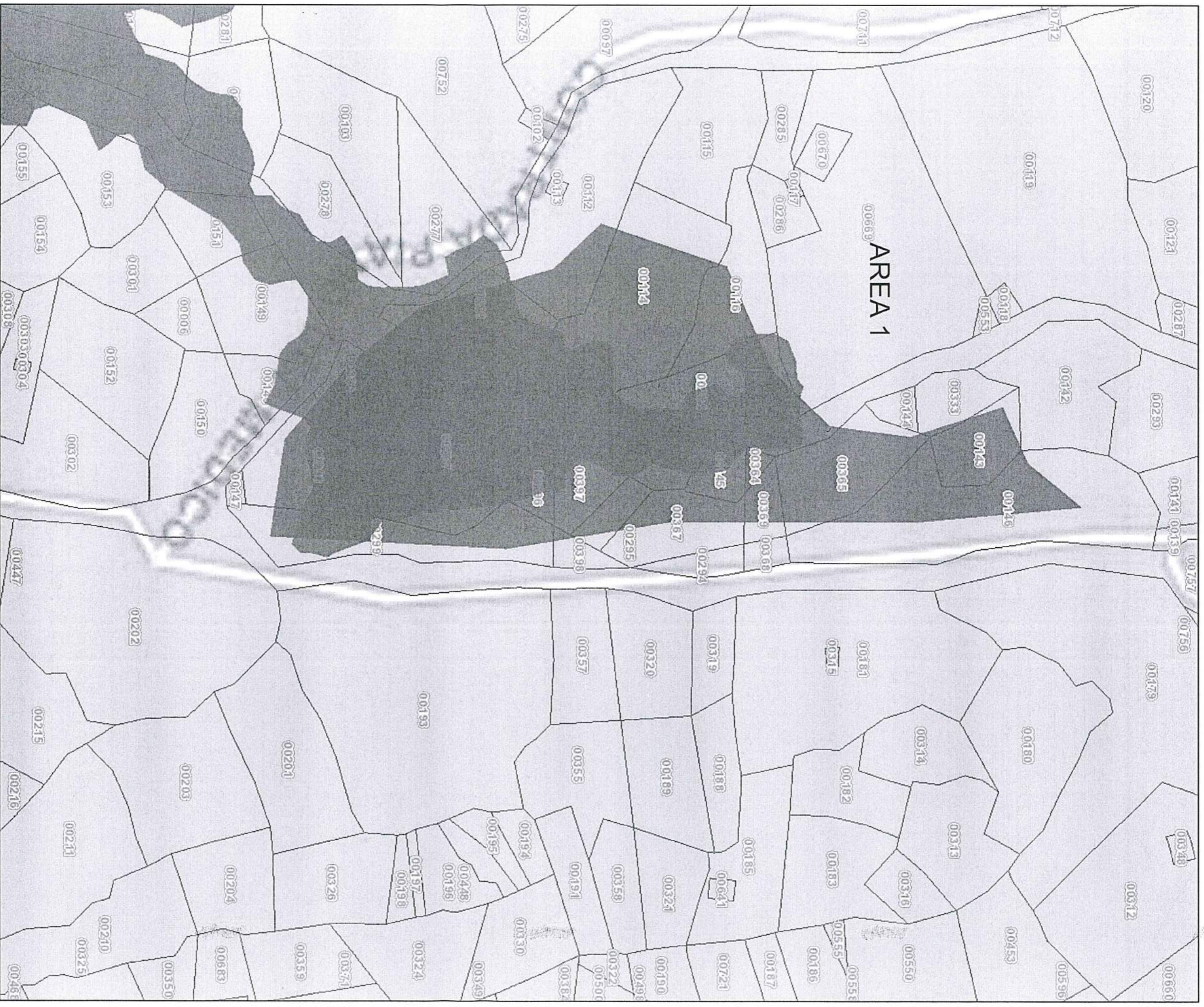
Dalla Residenza Municipale
IL SINDACO





23/11/2023, 14:25:05

-  Carta forestale LR 16/96
-  Particelle catastali AGEA
-  Incendi 2017
-  Limite comunale

1:2.000

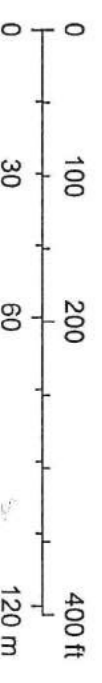

Esri, HERE, Garmin, (c) OpenStreetMap contributors, and the GIS user community



23/11/2023, 14:34:08

- Carta forestale LR 16/96
- Particelle catastali AGEA
- Incendi 2017
- Limite comunale

1:2.000

0 100 200 400 ft

0 30 60 120 m

Esri, HERE, Garmin, (c) OpenStreetMap contributors, and the GIS user community



23/11/2023, 14:48:31

- Aree fuoco_Risultato interrogazione A004; A005
- Carta forestale LR 16/96 A006
- ctr_line A007
- <all other values> A009; A010; A011; A012; A014 A027; A028
- hidden A015
- 0906 A016
- A001; A002; A003 A020
- A021
- A022
- A023
- A031; A032; A034
- B001; B002; B003; B006; B007; B009; B011; B012
- B004

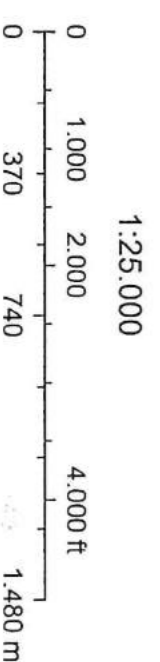

Sources: Esri, HERE, Garmin, Intermap, increment P Corp., GEBCO, USGS, FAO, NPS, NRCAN, Geobase, IGN, Kadaster NL, Ordnance Survey, Esri Japan, METI, Esri China (Hong Kong), (c) OpenStreetMap contributors, and the GIS User Community

Geoportale - Regione Siciliana - Sistema Informativo Forestale



23/11/2023, 16:17:50

Arree fuoco _ Risultato interrogazione

Carta forestale LR 16/96

Particelle catastali AGEA

Incendi 2018

Limite comunale

1:10.000

0 487,5 975 1.950 ft
0 150 300 600 m

Sources: Esri, USGS, NOAA; Sources: Esri, Garmin, USGS, NPS



23/11/2023, 15:00:29

■ Aree fuoco_Risultato interrogazione A004; A005
■ Carta forestale LR 16/96
ctr_line
<all other values>
hidden
0906
A001; A002; A003

A004; A005
A006
A007
A009; A010; A011; A012; A014
A015
A016
A020
A021
A022
A023
A027; A028
A031; A032; A034
B001; B002; B003; B006; B007; B009; B011; B012
B004

1:25,000

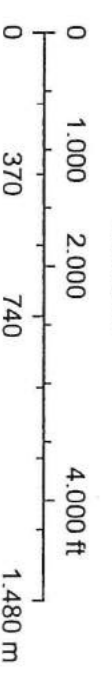

Sources: Esri, HERE, Garmin, Intermap, increment P Corp., GEBCO, USGS, FAO, NPS, NRCAN, Geobase, IGN, Kadaster NL, Ordnance Survey, Esri Japan, METI, Esri China (Hong Kong), (c) OpenStreetMap contributors, and the GIS User Community

Geoportale - Regione Siciliana - Sistema Informativo Forestale

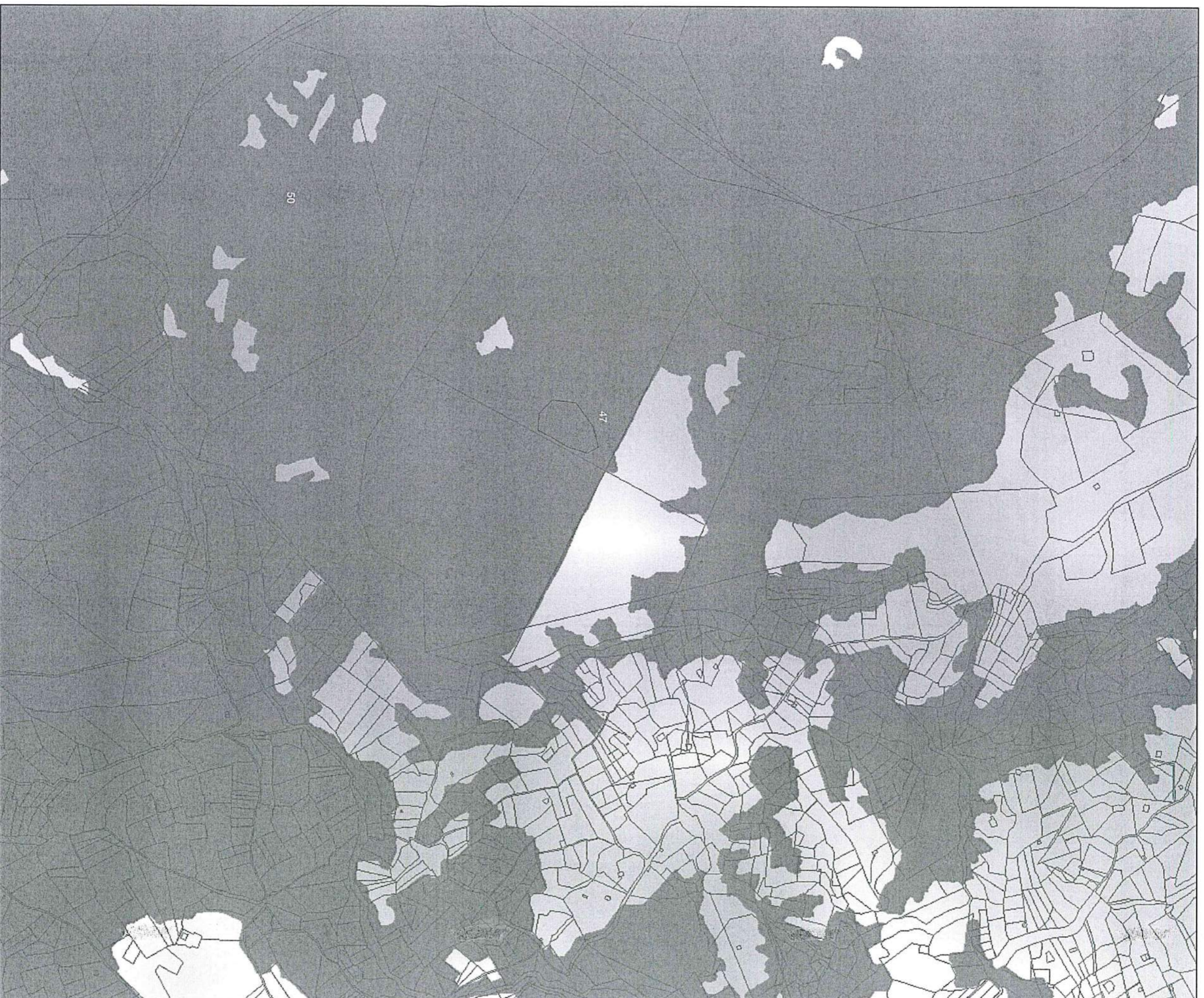

23/11/2023, 16:15:48

Aree fuoco _ Risultato interrogazione

Carta forestale LR 16/96

Particelle catastali AGEA

Incendi 2019

Limite comunale

1:10.000

0 487,5 975 1.950 ft
0 150 300 600 m

Sources: Esri, USGS, NOAA; Sources: Esri, Garmin, USGS, NPS



23/11/2023, 15:05:06

■ Aree fuoco _ Risultato interrogazione A004; A005

■ Carta forestale LR 16/96

ctr_line

<all other values>

hidden

0906

A001; A002; A003

A021

A022

A023

A009; A010; A011; A012; A014

A015

A016

A020

1:25.000

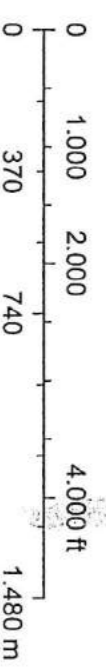

Sources: Esri, HERE, Garmin, Intermap, increment P Corp., GEBCO, USGS, FAO, NPS, NRCAN, GeBCo, IGN, Kadaster NL, Ordnance Survey, Esri Japan, METI, Esri China (Hong Kong), (c) OpenStreetMap contributors, and the GIS User Community

Geoportale - Regione Siciliana - Sistema Informativo Forestale

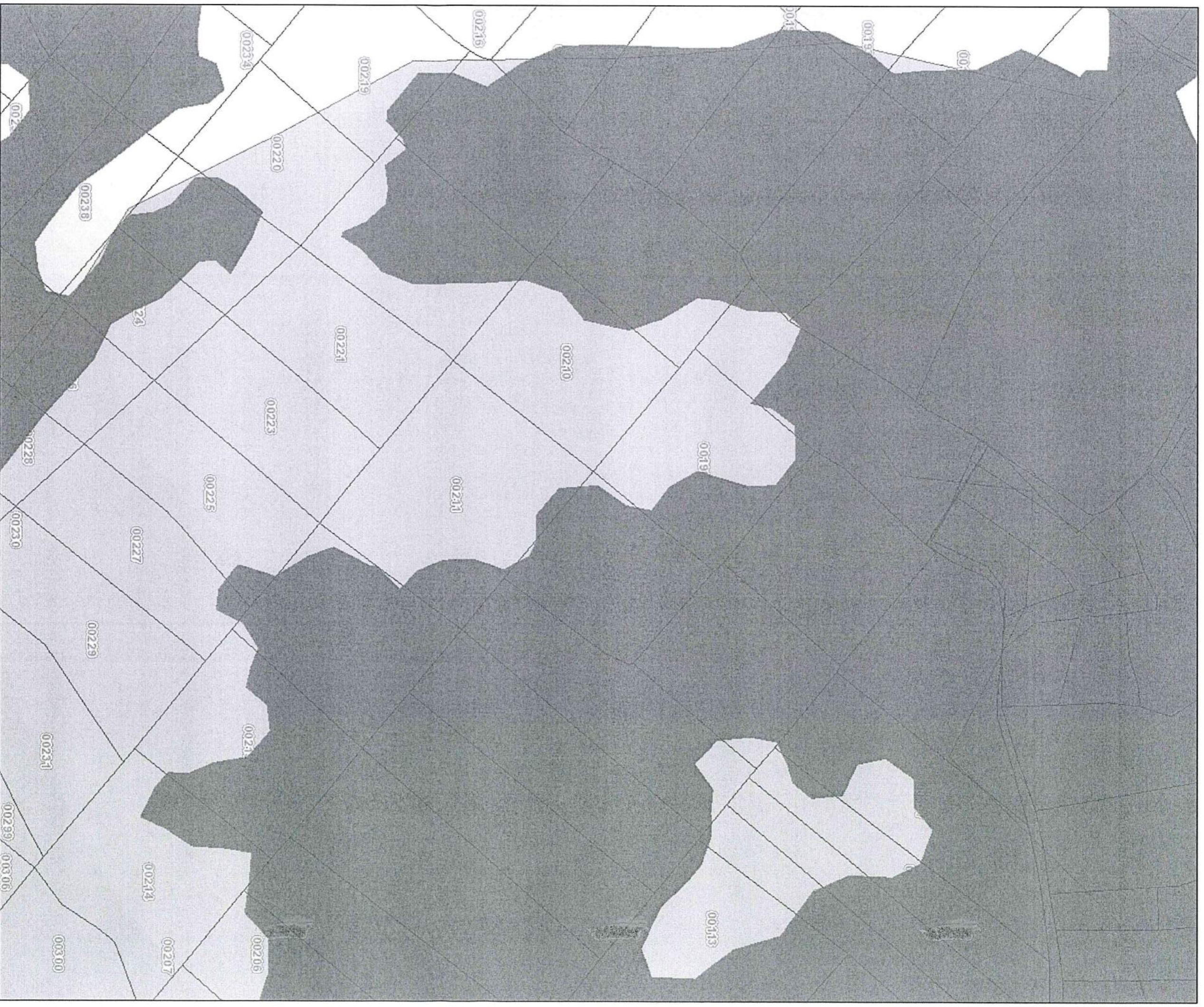

- Carta forestale LR 16/96
- Particelle catastali AGEA
- Incendi 2022
- Limite comunale

23/11/2023, 16:41:10



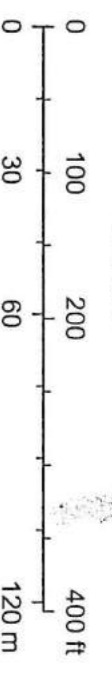

1:2.000

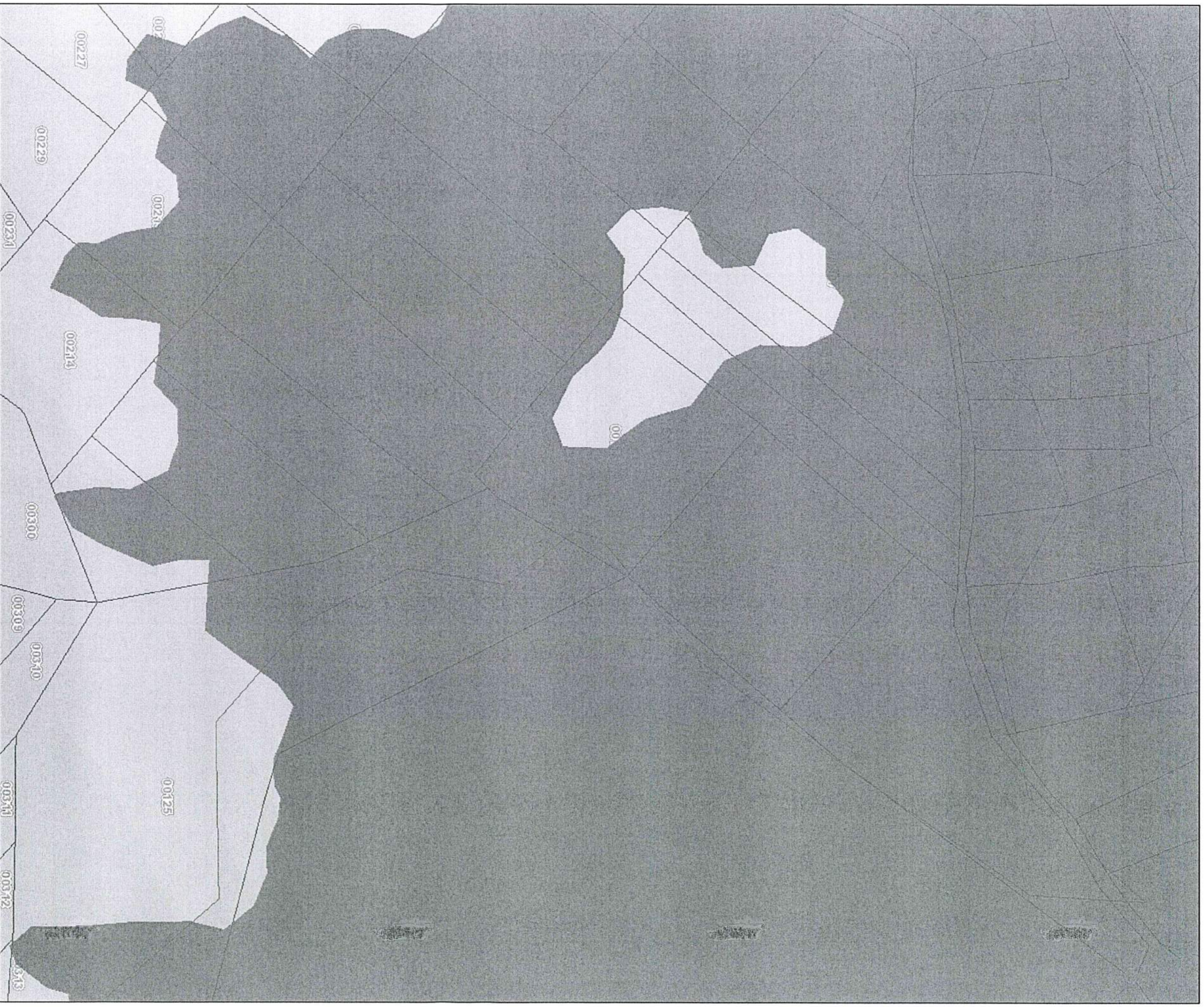

Sources: Esri, USGS, NOAA; Sources: Esri, Garmin, USGS, NPS



23/11/2023, 16:58:58

-  Carta forestale LR 16/96
-  Particelle catastali AGEA
-  Incendi 2022
-  Limite comunale

1:2.000

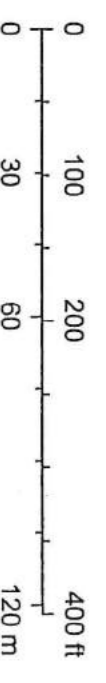

Sources: Esri, USGS, NOAA; Sources: Esri, Garmin, USGS, NPS

Geoportale - Regione Siciliana - Sistema Informativo Forestale

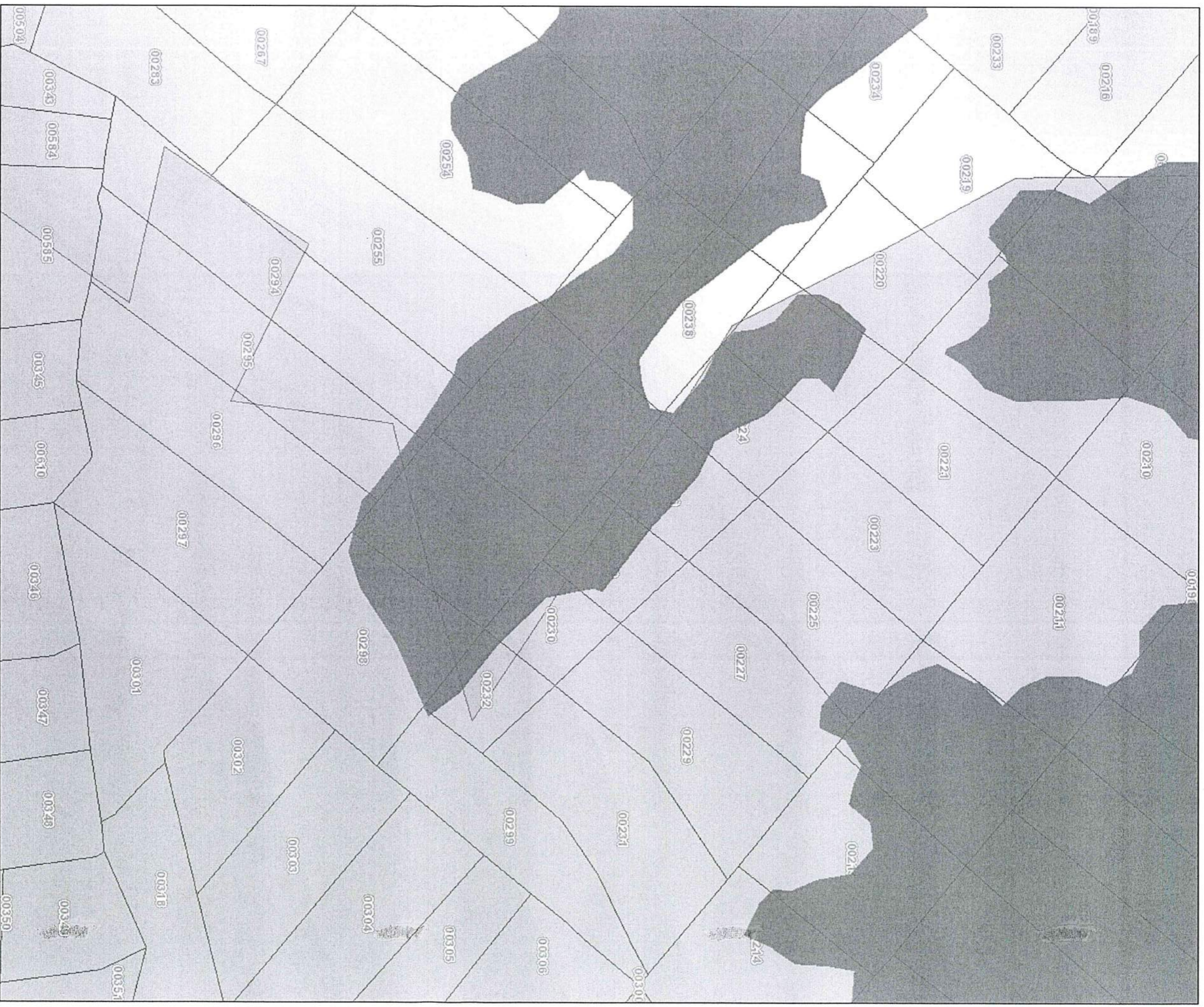

- Carta forestale LR 16/96
- Particelle catastali AGEA
- Incendi 2022
- Limite comunale

23/11/2023, 17:51:15

1:2.000

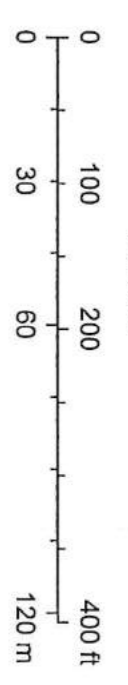

Sources: Esri, USGS, NOAA; Sources: Esri, Garmin, USGS, NPS

Geoportale - Regione Siciliana - Sistema Informativo Forestale

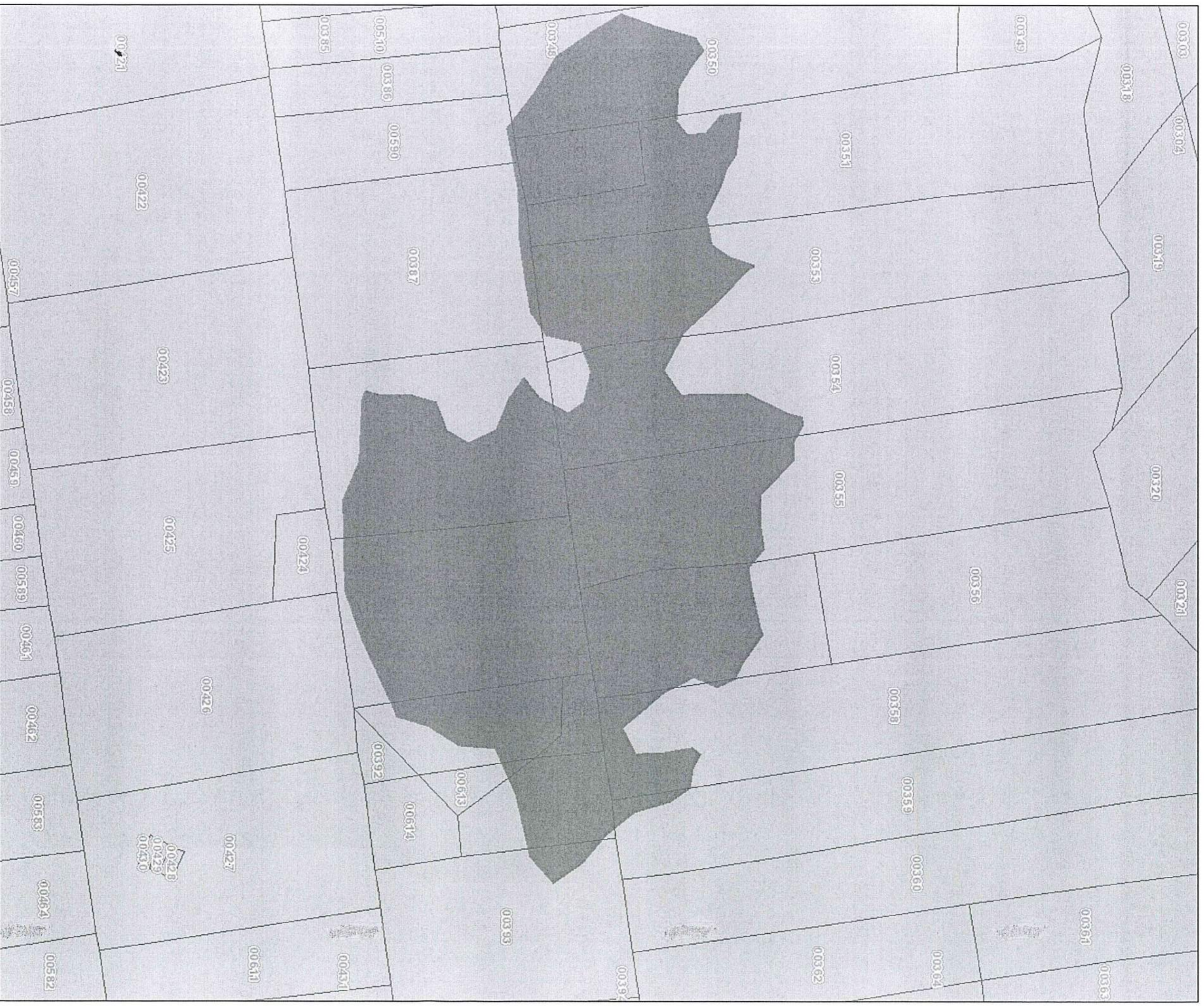

Geoportale - Regione Siciliana - Sistema Informativo Forestale



Geoportale - Regione Siciliana - Sistema Informativo Forestale

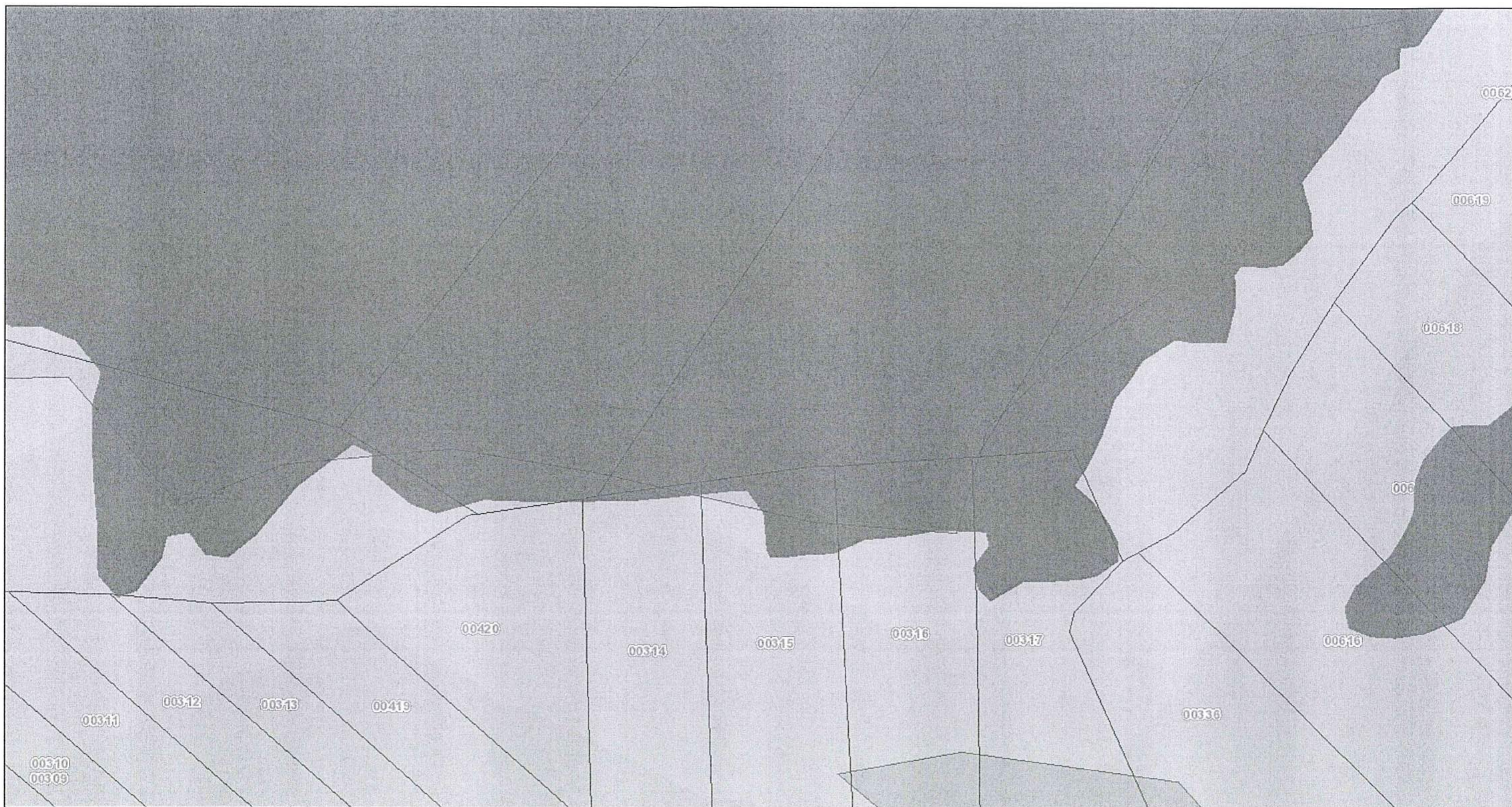

23/11/2023, 19:04:47

-  Carta forestale LR 16/96
-  Particelle catastali AGEA
-  Incendi 2022
-  Limite comunale

1:2.000

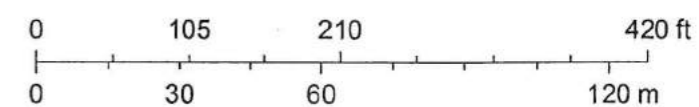

Sources: Esri, USGS, NOAA; Sources: Esri, Garmin, USGS, NPS

Geoportale - Regione Siciliana - Sistema Informativo Forestale

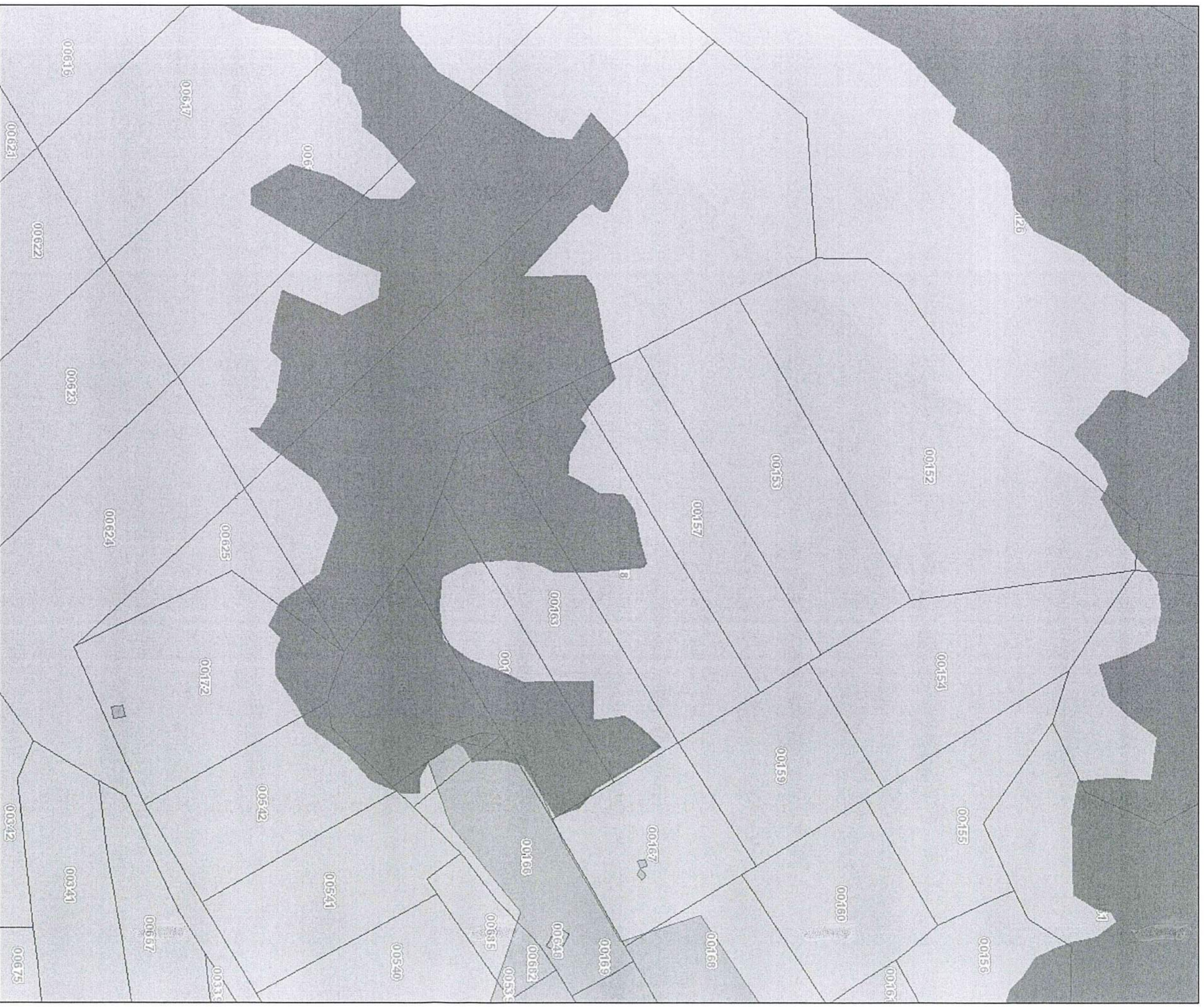

Geoportale - Regione Siciliana - Sistema Informativo Forestale



23/11/2023, 18:58:37

- Carta forestale LR 16/96
- Particelle catastali AGEA
- Incendi 2022
- Limite comunale

1:2.000

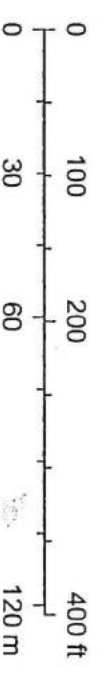



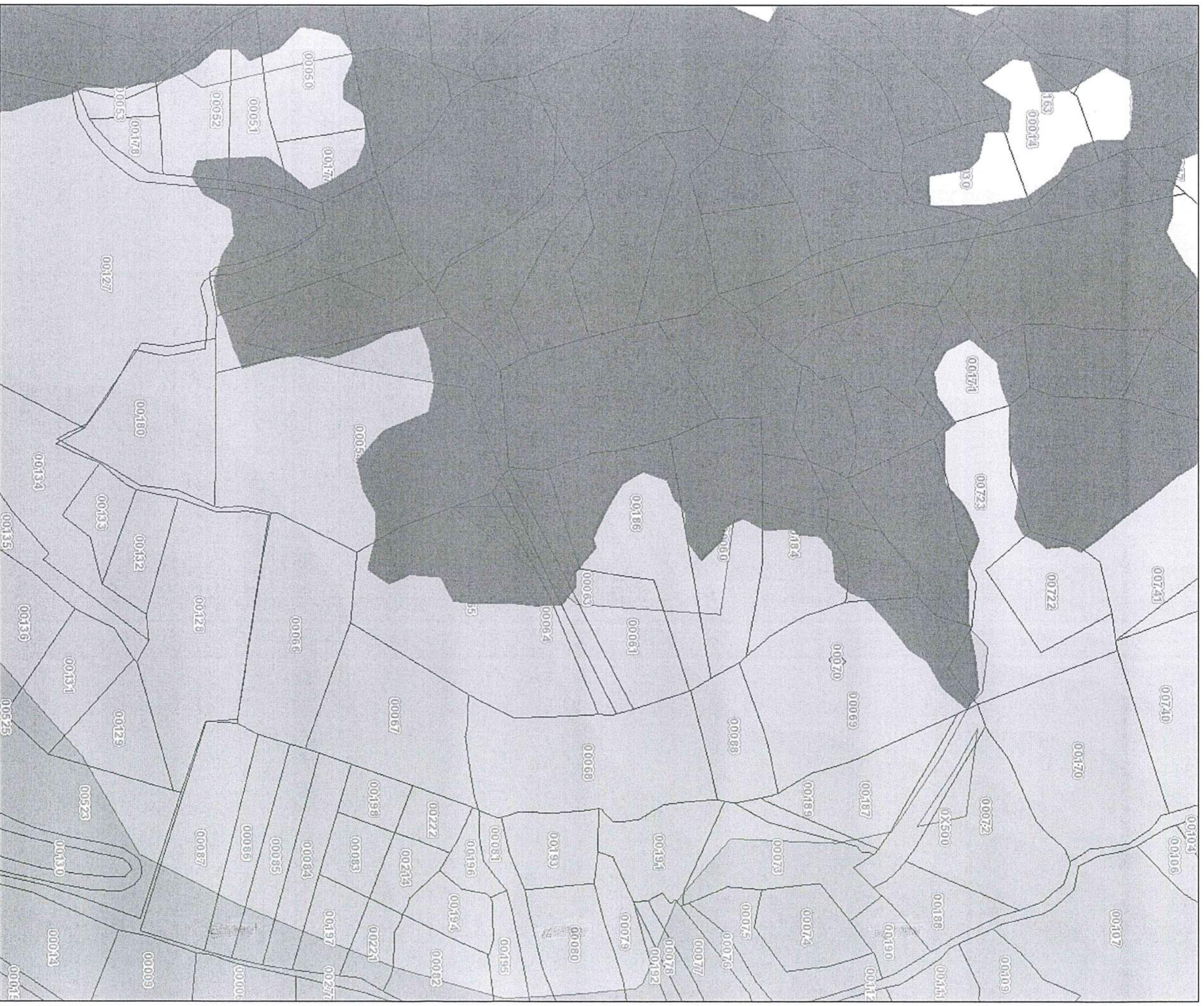

Sources: Esri, USGS, NOAA; Sources: Esri, Garmin, USGS, NPS

Geoportale - Regione Siciliana - Sistema Informativo Forestale



23/11/2023, 18:56:40

-  Carta forestale LR 16/96
-  Particelle catastali AGEA
-  Incendi 2022
-  Limite comunale

1:2.000

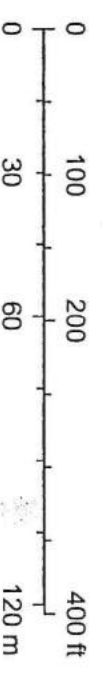

Sources: Esri, USGS, NOAA; Sources: Esri, Garmin, USGS, NPS

Geoportale - Regione Siciliana - Sistema Informativo Forestale



23/11/2023, 18:56:40

- Carta forestale LR 16/96
- Particelle catastali AGEA
- Incendi 2022
- Limite comunale

1:2.000

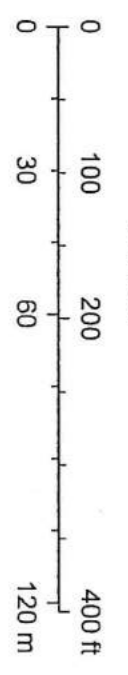

Sources: Esri, USGS, NOAA; Sources: Esri, Garmin, USGS, NPS

Geoportale - Regione Siciliana - Sistema Informativo Forestale



Sources: Esri, HERE, Garmin, Intermap, increment P Corp., GEBCO, USGS, FAO, NPS, NRCAN, Geobase, IGN, Kadaster NL, Ordnance Survey, Esri Japan, METI, Esri China (Hong Kong), (c) OpenStreetMap contributors, and the GIS User Community



Il presente verbale viene letto, approvato e sottoscritto come segue:

IL PRESIDENTE
Sig. Battaglia Biagio

IL SEGRETARIO COMUNALE
Dott.ssa Giuseppina Cutrone

CERTIFICATO DI PUBBLICAZIONE

Su conforme attestazione del messo comunale si certifica che la presente deliberazione, affissa all'Albo Pretorio del Comune a decorrere dal 14.12.2023, rimarrà pubblicata per quindici giorni consecutivi, ai sensi dell'art.11 L.R. 44/91, come modificato dall'art. 127, comma 21, della L.R. 17/2004.

Mezzojuso li, 14.12.2023

IL SEGRETARIO COMUNALE
Dott.ssa Giuseppina Cutrone

CERTIFICAZIONE DI ESECUTIVITÀ

Il sottoscritto Segretario Comunale

ATTESTA

Che la presente deliberazione è stata dichiarata immediatamente eseguibile ai sensi dell'art.12, comma 2 della L.R. 44/91.

Mezzojuso, 14.12.2023

IL SEGRETARIO COMUNALE
Dott.ssa Giuseppina Cutrone